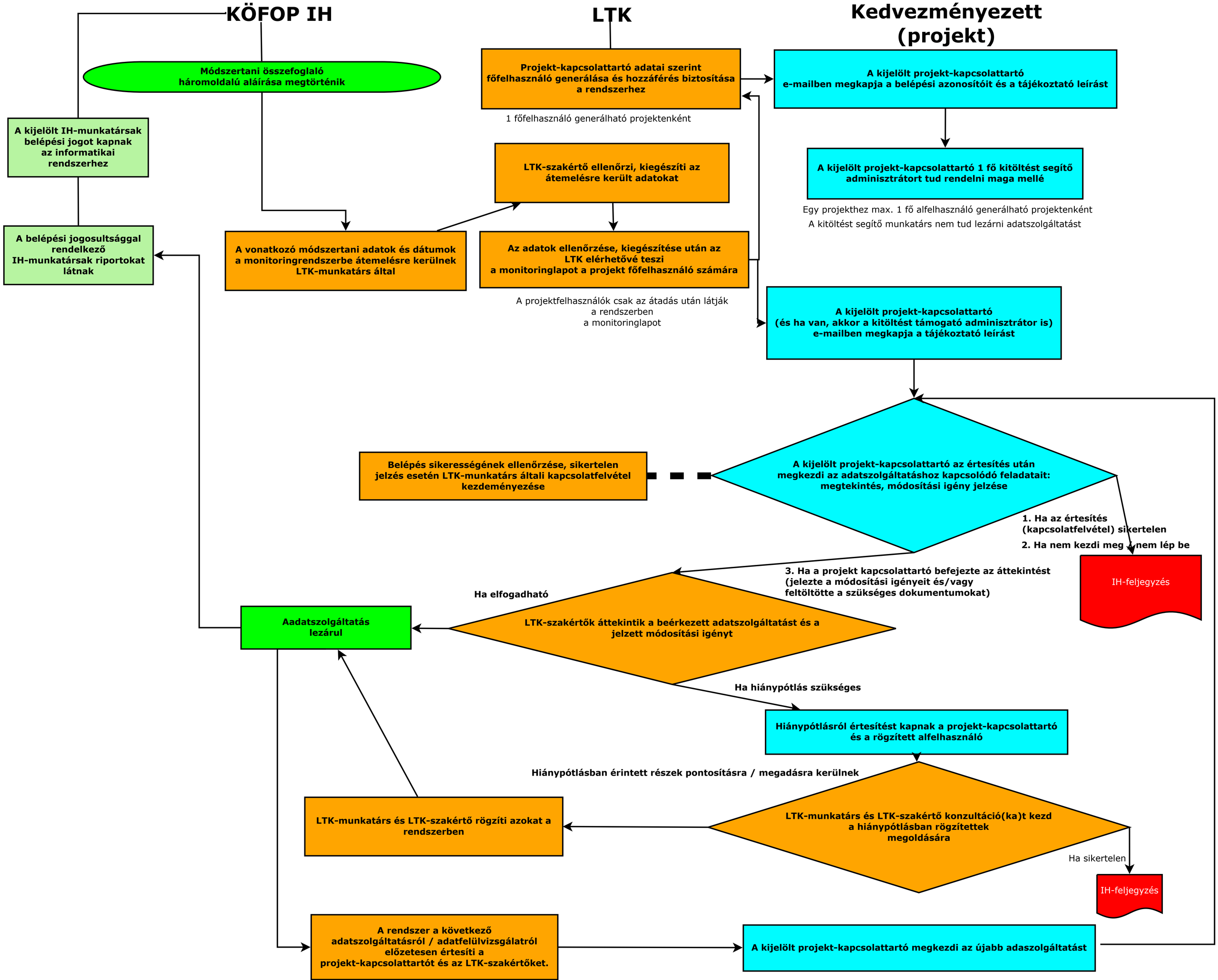
KÖFOP IH
LTK
Kedvezményezett (projekt)
Módszertani összefoglaló háromoldalú aláírása megtörténik
A kijelölt IH-munkatársak belépési jogot kapnak az informatikai rendszerhez
A belépési jogosultsággal rendelkező IH-munkatársak riportokat látnak
Projekt-kapcsolattartó adatai szerint főfelhasználó generálása és hozzáférés biztosítása a rendszerhez
1 főfelhasználó generálható projektenként
A kijelölt projekt-kapcsolattartó e-mailben megkapja a belépési azonosítóit és a tájékoztató leírást
A kijelölt projekt-kapcsolattartó 1 fő kitöltést segítő adminisztrátort tud rendelni maga mellé
Egy projekthez max. 1 fő alfelhasználó generálható projektenként
A kitöltést segítő munkatárs nem tud lezárni adatszolgáltatást
LTK-szakértő ellenőrzi, kiegészíti az átemelésre került adatokat
A vonatkozó módszertani adatok és dátumok a monitoringrendszerbe átemelésre kerülnek LTK-munkatárs által
Az adatok ellenőrzése, kiegészítése után az LTK elérhetővé teszi a monitoringlapot a projekt főfelhasználó számára
A projektfelhasználók csak az átadás után látják a rendszerben a monitoringlapot
A kijelölt projekt-kapcsolattartó (és ha van, akkor a kitöltést támogató adminisztrátor is) e-mailben megkapja a tájékoztató leírást
Belépés sikerességének ellenőrzése, sikertelen jelzés esetén LTK-munkatárs általi kapcsolatfelvétel kezdeményezése
A kijelölt projekt-kapcsolattartó az értesítés után megkezdi az adatszolgáltatáshoz kapcsolódó feladatait: megtekintés, módosítási igény jelzése
1. Ha az értesítés (kapcsolatfelvétel) sikertelen
2. Ha nem kezdi meg / nem lép be
IH-feljegyzés
3. Ha a projekt kapcsolattartó befejezte az áttekintést (jelezte a módosítási igényeit és/vagy feltöltötte a szükséges dokumentumokat)
Ha elfogadható
LTK-szakértők áttekintik a beérkezett adatszolgáltatást és a jelzett módosítási igényt
Aadatszolgáltatás lezárul
Ha hiánypótlás szükséges
Hiánypótlásról értesítést kapnak a projekt-kapcsolattartó és a rögzített alfelhasználó
Hiánypótlásban érintett részek pontosításra / megadásra kerülnek
LTK-munkatárs és LTK-szakértő konzultáció(ka)t kezd a hiánypótlásban rögzítettek megoldására
Ha sikertelen
IH-feljegyzés
LTK-munkatárs és LTK-szakértő rögzíti azokat a rendszerben
A rendszer a következő adatszolgáltatásról / adatfelülvizsgálatról előzetesen értesíti a projekt-kapcsolattartót és az LTK-szakértőket.
A kijelölt projekt-kapcsolattartó megkezdi az újabb adaszolgáltatást